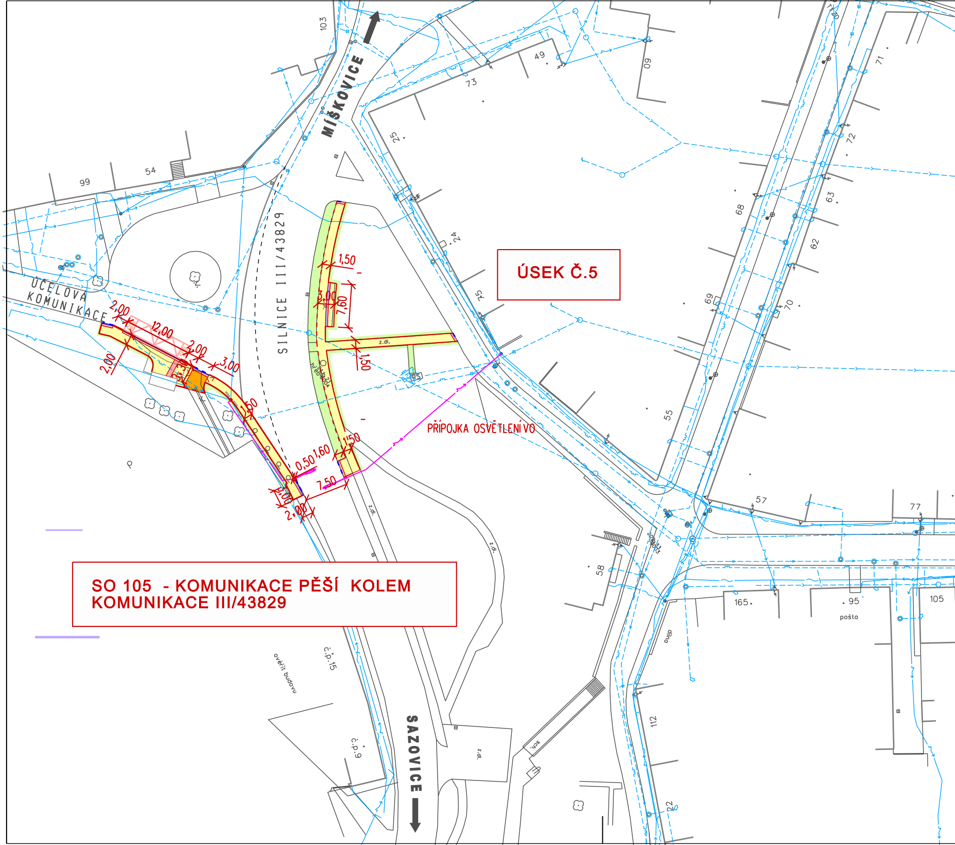

ÚSEK Č.5

SO 105 - KOMUNIKACE PĚŠÍ KOLEM KOMUNIKACE III/43829

MÍŠKOVICE
SILNICE III/43829
ÚČELOVÁ KOMUNIKACE
SAZOVICE
PŘÍPOJKA OSVĚTLENÍ VO
1,50
3,00
7,60
1,50
z.dl.
2,00
12,00
2,00
3,00
2,00
1,50
0,50
1,60
1,50
7,50
2,00
2,00
103
49
60
73
25
99
54
24
75
69
70
68
63
62
72
71
55
57
77
58
165
95
pošta
105
112
22
č.p.15
č.p.9
ověřit budovu
z.dl.
sch.

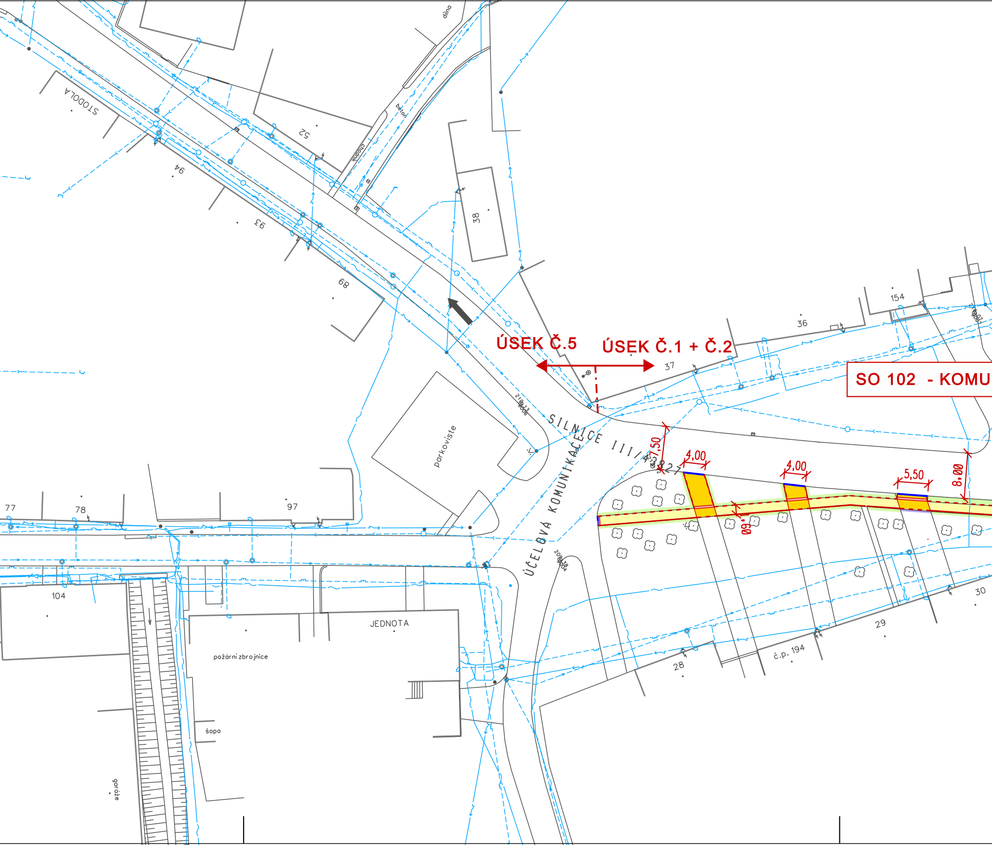
dlino
STODOLA
beton
chodník
52
94
93
68
38
36
154
37
ÚSEK Č.5
ÚSEK Č.1 + Č.2
SO 102 - KOMU
SILNICE III/43827
ÚČELOVÁ KOMUNIKACE
parkoviště
7,50
4,00
4,00
5,50
8,00
0,60
77
78
97
104
JEDNOTA
požární zbrojnice
šopa
garáže
28
č.p. 194
29
30

ÚSEK Č.2

NIKACE PĚŠÍ KOLEM KOMUNIKACE III/43827

SO 101 - ZAS

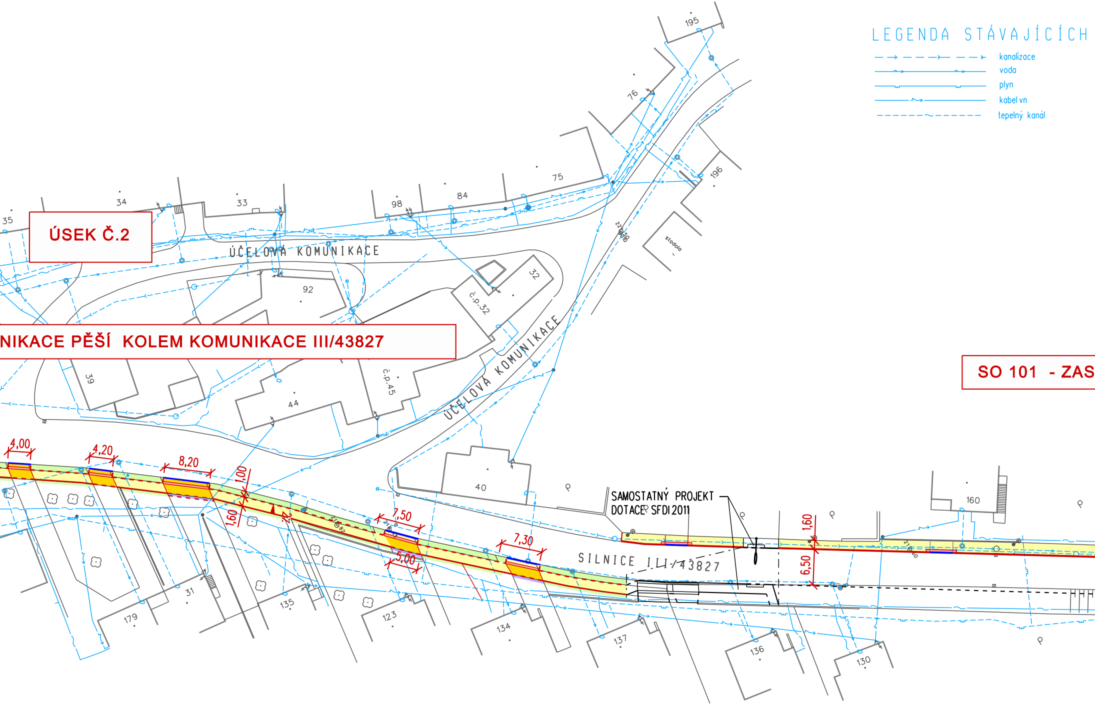
LEGENDA STÁVAJÍCÍCH
kanalizace
voda
plyn
kabel vn
tepelný kanál
ÚČELOVÁ KOMUNIKACE
ÚČELOVÁ KOMUNIKACE
SILNICE III/43827
SAMOSTATNÝ PROJEKT
DOTACE SFDI 2011
4,00
4,20
8,20
1,00
1,60
7,50
5,00
7,30
1,60
6,50
195
76
75
196
84
98
34
33
35
92
32
č.p.32
39
44
č.p.45
40
160
179
31
135
123
134
137
136
130
stodola

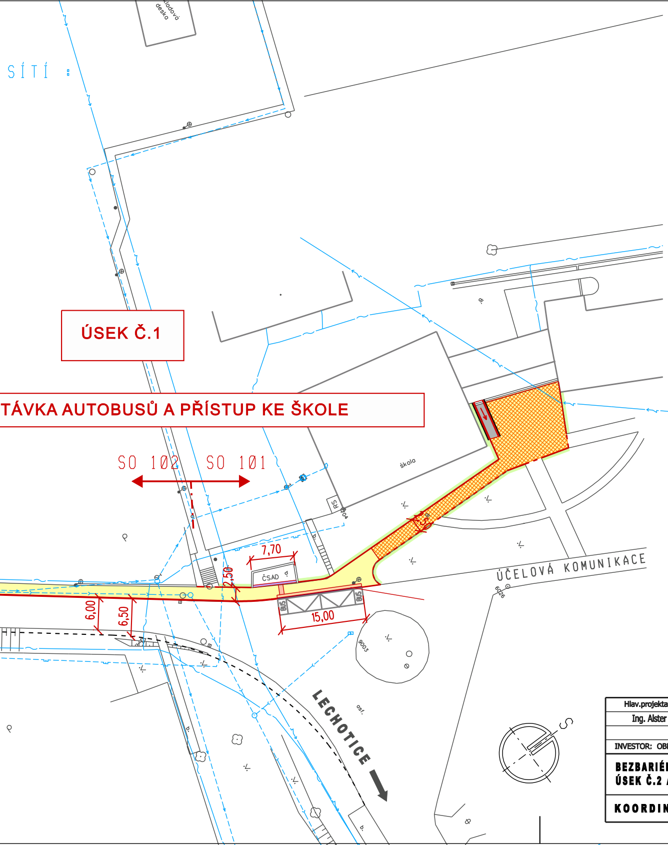
SÍTÍ :
ÚSEK Č.1
TÁVKA AUTOBUSŮ A PŘÍSTUP KE ŠKOLE
SO 102
SO 101
7,70
2,50
6,00
6,50
15,00
ČSAD
škola
ÚČELOVÁ KOMUNIKACE
LECHOTICE
9003
6026
S

Poloha podzemních vedení a zařízení byla zjištěna u příslušných správců inženýrských sítí a ověřená situace je uložena a evidována u zpracovatele dokumentace.
Polohu podzemních vedení nelze vytyčovat odměřováním vzdáleností na výkrese. Přesné vyznačení všech podzemních vedení na povrchu zajistí investor před zahájením stavby

LEGENDA:

—	BET. OBRUBNÍK 15/25/100, PŘEVÝŠENÍ 120MM
—	BET. OBRUBNÍK 15/25/100, PŘEVÝŠENÍ 200MM
—	BET. OBRUBNÍK 15/25/100, PŘEVÝŠENÍ 50MM
- - -	BET. OBRUBNÍK 15/25/100, PŘEVÝŠENÍ 20MM
—	BET. OBRUBNÍK 10/25/100, PŘEVÝŠENÍ 60MM
- - -	BET. OBRUBNÍK 10/25/100, PŘEVÝŠENÍ 0MM
—	VODOROVNÉ DOPRAVNÍ ZNAČENÍ
—	UMĚLÁ VODÍCÍ LINIE - DRÁŽKOVANÁ DLAŽBA
🟨	CHODNÍK ZÁM. DL. ŠEDÁ HLADKÁ
▨	PLOCHA STÁVAJÍCÍ DLAŽBA 60/60 rekonstrukce
⬜	RAMPA POHLEDOVÝ BETON
🟥	ZÁMKOVÁ DLAŽBA ČERVENÁ NÁKLEPOVÁ
🟧	ZÁMKOVÁ DLAŽBA ČERVENÁ HLADKÁ
🟩	ZATRAVNĚNÍ

OBJEKTOVÁ SOUSTAVA

SO 101 - ZASTÁVKA AUTOBUSŮ A PŘÍSTUP KE ŠKOLE

SO 102 - KOMUNIKACE PĚŠÍ KOLEM KOMUNIKACE III/43827

SO 105 - KOMUNIKACE PĚŠÍ KOLEM KOMUNIKACE III/43829

Hlav.projektant	Zodp. projektant	Vypracoval	Kontroloval
Ing. Alster	Ing. Alster	M.Urbanová	Ing. Alster

INVESTOR: OBEC MYSLOČOVICE

BEZBARIÉROVÉ CHODNÍKY MYSLOČOVICE ÚSEK Č.1, ÚSEK Č.2 A ÚSEK Č.5

KOORDINAČNÍ SITUACE

projektová kancelář
A-S
nám.T.G.Masaryka 588, Zlín
tel: 577210627, IČO: 61405230

FORMÁT	5 A4	STUPEŇ	DSP
DATUM			5. 2012
Č.Z.			
MĚŘ.	1:500	Č.V.	B.2.